

Nr zlecenia: 82/08/10/2024/Auto Spot Sp. z o.o.

z dnia: 2024/10/08

**Zleceniodawca:**

Auto Spot Sp. z o.o.  
Henryka Sienkiewicza  
05-800 Pruszków



**Rzeczoznawca:**

/zatw. Pion Weryfikacyjny eRzeczoznawcy

# P o g l d o w y R a p o r t S t a n u T e c h n i c z n e g o

Zadanie: Ocena stanu technicznego i określenie wartości rynkowej pojazdu

**DANE IDENTYFIKACYJNE POJAZDU**

Dane: [T] X-2024

Rodzaj pojazdu: <b>Samochód terenowy</b>	VIN: <b>WP1ZZZ9Y5PDA33345</b>
Marka: <b>PORSCHE</b>	Nr rejestracyjny: <b>ZS230RV</b>
Model pojazdu: <b>Cayenne III E-Hybrid MR`17 E6</b>	Nr Info-Ekspert: <b>047-00494</b>
Wersja: <b>Platinum Edition Coupe Tiptronic S</b>	Rok produkcji: <b>2023</b>

**Wartość pojazdu brutto (sprzedaż) ..... 461 900 PLN**

Wskazanie drogomierza	39476 km
Data pierwszej rejestracji	2023/03/29
Data wykonania badania technicznego	2026/03/29
Rodzaj nadwozia	coupe 5 drzwiowy 4 osobowy
Dop. masa całkowita	3055 kg
Jednostka napędowa	hybrydowa (benzyna/elektr.)
Pojemność / Moc silnika spalinowego	2995 ccm / 250kW (340KM)
Moc zespołu napędowego / silnika elektrycznego	340kW (462KM) / 100kW (136KM)
Doładowanie	Turbosp. z chłodn. powietrza
Liczba cylindrów / Układ cylindrów / Liczba zaworów	6 / widlasty / 24
Rodzaj skrzyni biegów	automatyczna
Rodzaj napędu	AWD (4x4)
Kolor powłoki lakierowej, (rodzaj lakieru)	Czarny 2-warstwowy z efektem metalicznym

**WYPOSAŻENIE STANDARDOWE**

<b>Lp.</b>	<b>Nazwa elementu wyposażenia</b>	<b>Lp.</b>	<b>Nazwa elementu wyposażenia</b>
1	ABS - system zapobiegający blokowaniu kół	66	Poduszka powietrzna kierowcy
2	Asystent wiatel z funkcją wietlania drogi do domu „Welcome Home”	67	Poduszka powietrzna kolanowa kierowcy

3	Audio System Bose Surround Sound	68	Poduszka powietrzna kolanowa pasa era
4	Autoalarm z ultradźwiękowym układem ochrony wnętrza samochodu	69	Poduszka powietrzna pasa era z możliwością odciążenia
5	Blokada mechanizmu różnicowego automatyczna - ABD	70	Poduszki powietrzne boczne przednie
6	Connect Care (usługi wsparcia w razie wypadku i awarii, predykcyjna konserwacja samochodu, aktualizacje, instrukcja)	71	Poduszki powietrzne w nadkolach
7	Czujnik dachowania	72	Pokrywa komory silnika aktywna
8	Czujnik deszczu	73	Przetłoczenie na pokrywie komory silnika
9	Czujnik ciśnienia powietrza	74	Przygotowanie do montażu hak holowniczego
10	Czujnik wilgotności powietrza	75	Przygotowanie do montażu systemu transportu dachowego
11	Czujnik ciśnienia pasów bezpieczeństwa przednich foteli	76	Radio cyfrowe
12	Czujnik ciśnienia pasów drugiego rzędu siedzia	77	Rozszerzony tryb PSM SPORT
13	Dach panoramiczny stały	78	Schówek na rower kawiczki
14	Drzwi tyłu nadwozia otwierane/zamykane automatycznie	79	Schówek w bagażniku (boczny)
15	Dywaniki	80	Schówek w konsoli środkowej
16	Filtr cząstek stałych (benzyna)	81	Schowki pod przednimi fotelami
17	Filtr powietrzny z węglem aktywnym	82	Spoiler dachowy adaptacyjny w kolorze nadwozia
18	Głośniki 15 szt. (w tym subwoofer)	83	Sterowanie skrzyni biegów przy kierownicy
19	Gniazda 12V -3 szt.: pod podłogowym schowkiem, w konsoli środkowej, w bagażniku	84	System automatycznego hamowania po kolizji
20	Gniazdo ładowania akumulatora wysokowoltowego	85	System bezkluczykowego uruchamiania pojazdu
21	Haczyki na ubrania	86	System kontroli podwozia zintegrowany Porsche 4D Chassis Control
22	Hamulec postojowy elektryczny	87	System monitorowania ciśnienia powietrza w oponach TPM
23	Herb Porsche kolorowy w piastach kół	88	System monitorowania pojazdu rozszerzony Porsche Vehicle Tracking System Plus (PVTS Plus)
24	Herb Porsche tłoczony na zagłówkach przednich i tylnych	89	System ostrzegania przed kolizjami i wspomaganie nagłego hamowania z funkcją wykrywania pieszych
25	Immobilizer	90	System podświetlenia MSR
26	Kierunkowskazy przednie LED	91	System podświetlenia przy przyspieszaniu ASR
27	Kieszenie w oparciach foteli przednich	92	System Porsche Active Aerodynamics (PAA)
28	Klamki zewnętrzne w kolorze nadwozia	93	System Porsche Traction Management PTM
29	Klimatyzacja automatyczna 2-strefowa adaptacyjna z automatyczną recyrkulacją powietrza	94	System rekuperacji - odzyskiwania energii podczas hamowania
30	Klimatyzacja postojowa	95	System stabilizacji toru jazdy przyczepy
31	Konsola środkowa podniesiona z uchwytem	96	System ułatwiający zjazd ze wzniesienia Porsche Hill Control PHC
32	Koła układu wydechowego sportowe czarne	97	System utrzymywania samochodu na pochyłości Auto Hold
33	Kurtyki powietrzne boczne	98	System zabezpieczenia bocznych SIP
34	Logo „e-hybrid” na obu przednich nadkolach, z obramowaniem w kolorze Acid Green	99	Szyby tylne boczne i tylna przyciemniane
35	Lusterka zewnętrzne składane elektrycznie	100	Wiatła do jazdy dziennej LED czteropunktowe
36	Lusterka zewnętrzne składane za pomocą pilota	101	Wiatła pozycyjne przednie LED
37	Lusterka zewnętrzne z oświetleniem podłogowym	102	Wiatło dodatkowe STOP LED
38	Lusterko zewnętrzne kierowcy asferyczne	103	Tarcze kół aluminiowe 21" RS Spyder Design w kolorze Satin Platinum, poszerzenia nadkoli w kolorze nadwozia
39	Ładowarka mobilna (tryb 2) do ładowania wraz z walizką transportową i podstawowym uchwytem ściennym, przewód 4,5m	104	Tryb E-Power
40	Ładowarka pokładowa 3,6 kW	105	Tryb Hybrid-Auto

41	Mocowanie fotelików dzieci cych ISOFIX na tylnych siedzeniach	106	Tryb selekcji indywidualnych ustawie pojazdu
42	Nakładki progów wyko czone szczotkowanym aluminium z oznaczeniem modelu „Platinum Edition” z przodu	107	Tryb Sport
43	Nakładki progów wyko czone szczotkowanym aluminium z oznaczeniem modelu z tyłu (Cayenne)	108	Tylna pokrywa sterowana automatycznie
44	Napis „PORSCHE” zintegrowany z pasem wietlnym	109	Tylne wiatła LED o trójwymiarowym designie ze zintegrowanymi czteropunktowymi wiatłami hamowania i pasem wietlnym
45	Obramowanie szyb bocznych w czerni błyszcz cej	110	Uchwyty na butelki w drzwiach przednich i tylnych
46	Obrotomierz analogowy z czarn tarcz , miernikiem mocy i wskazówk w kolorze Acid Green	111	Uchwyty na kubki z przodu
47	Ogumienie w mieszanych rozmiarach	112	Uchwyty na kubki z tyłu
48	Ośłona podwozia aerodynamiczna	113	Układ sterowania ciepłem
49	Ośłona przestrzeni бага owej sztywne	114	Usługi Porsche Connect
50	Ośłony progów w kolorze czarnym (matowe wyko czenie)	115	Wn trze cz ciowo wyko czone skór w kolorze standardowym, fotele cz ciowo wyko czone gładk skór
51	Ośłony przeciwsłoneczne z pod wietlanymi lusterkami	116	Wska nik zu ycia okładzin hamulcowych
52	O wietlenie Ambiente	117	Wspomaganie układu kierowniczego "Plus"
53	O wietlenie do czytania LED (przód)	118	Wstawki w poprzeczkach wlotów powietrza w kolorze Satin Platinum
54	O wietlenie do czytania LED (tył)	119	Wzmacniacz audio 710W
55	O wietlenie przestrzeni na nogi LED z przodu	120	Zabezpieczenie Safe
56	O wietlenie przestrzeni na nogi LED z tyłu	121	Zaciski hamulcowe lakierowane Acid Green
57	O wietlenie schowka LED	122	Zamek centralny zdalnie sterowany
58	O wietlenie wewn trzne z funkcj opó nionego wygaszania	123	Zawieszenie ze spr ynami stalowymi z Porsche Active Suspension Management (PASM)
59	O wietlenie wł cznika zapłonu	124	Zbiornik paliwa 75l
60	Oznaczenie modelu na drzwiach tyłu nadwozia w kolorze SatinPlatinum z obramowaniem w kolorze Acid Green	125	Zderzak przedni ze zintegrowanymi wlotami powietrza
61	Pakiet dla niepal cych	126	Zegarek analogowy na desce rozdzielczej
62	Panele boczne wykonane z aluminium	127	Zestaw naprawczy opon z kompresorem
63	Pasy bezpiecze stwa w kolorze Crayon	128	Zł cza"USB" w konsoli rodkowej z tyłu 2 szt.
64	Personalizacja klimatyzacji, audio i komunikacji, systemów wspomagaj cych i innych systemów samochodowych dla kierowcy	129	Zł cza"USB" w schowku konsoli centralnej 2 szt.
65	Podsufitka tekstylne	130	aluzje chłodnic aktywne

#### L.p. Nazwa pakietu / elementu pakietu wyposażenia standardowego

- Asystent parkowania (przód i tył) z kamer cofania  
Kamera cofania  
Asystent parkowania (przód i tył)
- Fotele przednie podgrzewane  
Fotel kierowcy podgrzewany  
Fotel pasażera podgrzewany
- Fotele przednie sportowe ze zintegrowanymi zagłówkami i 8-kierunkow regulacj elektryczn  
Fotele przednie sportowe  
Fotel kierowcy regulowany elektrycznie w 8 kierunkach  
Fotel pasażera regulowany elektrycznie w 8 kierunkach
- Kierownica wielofunkcyjna sportowa  
Kierownica wielofunkcyjna  
Kierownica sportowa
- Lusterka zewn trzne i wewn trzne ciemniane automatycznie  
Lusterko wewn trzne ciemniane automatycznie  
Lusterka zewn trzne ciemniane automatycznie
- Lusterka zewn trzne podgrzewane i regulowane elektrycznie

- Lusterka zewn. trzne regulowane elektrycznie
- Lusterka zewn. trzne podgrzewane elektrycznie
- 7 Pakiet pam. ci ustawie. kierowcy
  - Fotel kierowcy z pam. ci. poło. enia
  - Lusterka zewn. trzne z pam. ci. poło. enia
- 8 Pakiet Sport Chrono z przeł. cznikiem trybów jazdy
  - Stoper
  - Przeł. cznik trybów jazdy
  - Tryb Sport Plus
  - Tryb Sport
  - Procedura szybkiego startu Launch control
  - Rozszerzony tryb PSM SPORT
  - Przycisk SPORT aktywuj. cy dynamiczne ustawienia silnika i skrzyni biegów
  - Tryb Normal
- 9 Pakiet wyko. czenia wn. trza tekstuowanym aluminium
  - Panele drzwi wyko. czone tekstuowanym aluminium
  - Deska rozdzielcza wyko. czona tekstuowanym aluminium
- 10 Porsche Communication Management PCM
  - System obsługi głosowej
  - Integracja smartfonu
  - Nawigacja online
  - Wy. wietlacz dotykowy 12,3"
- 11 Reflektory LED z Porsche Dynamic Light System (PDLS)
  - Reflektory przednie LED
  - System Porsche Dynamic Light (PDLS)
- 12 Szyba tylna ogrzewana z wył. cznikiem czasowym
  - Szyba tylna ogrzewana
  - Wył. cznik czasowy ogrzewania szyby tylnej
- 13 Tempomat z ogranicznikiem pr. dko. ci
  - Ogranicznik pr. dko. ci
  - Tempomat

## WYPOSA. ENIE DODATKOWE

### L.p. Nazwa elementu wyposażenia

- 1 Asystent parkowania przód/tył z kamer. cofania i Surround View (dopłata)
  - Kamera cofania
  - Kamera Surround View
  - Asystent parkowania przód/tył
- 2 Asystent utrzymania pasa ruchu w poł. czeniu z systemem rozpoznawania znaków drogowych
  - System rozpoznawania znaków drogowych
  - Asystent utrzymania pasa ruchu
- 3 Fotele przednie komfortowe, regulowane elektrycznie w 14 kierunkach z pam. ci. (dopłata)
  - Fotele przednie komfortowe
  - Fotel kierowcy z pam. ci. poło. enia
  - Fotel pasa. era z pam. ci. poło. enia
  - Fotel pasa. era regulowany elektrycznie w 14 kierunkach
  - Fotel kierowcy regulowany elektrycznie w 14 kierunkach
- 4 Fotele przednie wentylowane
  - Fotel kierowcy wentylowany
  - Fotel pasa. era wentylowany
- 5 Lakier metalizowany Chromite Black
- 6 Lusterka zewn. trzne w kolorze nadwozia
- 7 Tarcze kół aluminiowe 21" Cayenne Exclusive Design (dopłata)
- 8 Tempomat adaptacyjny z systemem awaryjnego hamowania (dopłata)
  - Tempomat adaptacyjny
  - System awaryjnego hamowania

## OPIS ZAMONTOWANEGO W POJE. DZIE OGUMIENIA

Koło	Marka, typ	Bieżnik [mm]
Przednie lewe:	*BRIDGESTONE 285/40 ZR21 109Y XL N-0 Dueler HP Sport	4,4
Przednie prawe:	*BRIDGESTONE 285/40 ZR21 109Y XL N-0 Dueler HP Sport	4,3
Tyłne lewe:	*BRIDGESTONE 315/35 ZR21 111Y XL N-0 Dueler HP Sport	3,8

Tylne prawe: \*BRIDGESTONE 315/35 ZR21 111Y XL N-0 Dueler HP Sport

3,9

**WYLICZENIE WARTO CI RYNKOWEJ**

<b>WARTO BAZOWA BRUTTO (17 mies.)</b>			<b>451 000 PLN</b>
KOREKTA ZA PIERWSZ REJESTRACJ	- 5 250 PLN	po korekcie:	445 750 PLN
KOREKTA ZA WYPOSA ENIE	27 914 PLN	po korekcie:	473 664 PLN
KOREKTA ZA PRZEBIEG	- 5 439 PLN	po korekcie:	468 225 PLN
KOREKTY RÓ NE:			
Stan utrzymania i dbało o pojazd	-4 682 PLN		
KOREKTY RÓ NE RAZEM	- 4 682 PLN	po korektach:	463 543 PLN
KOREKTA ZA OGUMIENIE	- 1 662 PLN	po korekcie:	461 881 PLN
<b>WARTO RYNKOWA BRUTTO PO ZAOKR GLENIU</b>			<b>461 900 PLN</b>

**UWAGI RZECZOZNAWCY DOTYCZ CE WYCENY**

Dokonano sprawdzenia historii pojazdu w bazie CEPiK.

Wycen wykonano bez ogl dzin rzeczoznawcy na podstawie zdj i informacji przekazanych przez zleceniodawc .

**Warto rynkowa brutto wy ej zidentyfikowanego pojazdu, okre lona na miesi c pa dziernik 2024 roku wynosi:**

**461900 PLN**

(słownie: czterysta sze dziesi t jeden tysi cy dziewi set złotych)

w tym VAT (23,0%) 86371,54 PLN

**Warto okre lono na podstawie:**

- notowa warto ci rynkowych z bazy pojazdów "Komputerowego Systemu INFO-EKSPERT" na X-2024 zaakceptowanych przez wykonawc opinii,
- korekt maj cych wpływ na warto pojazdu.

**OPIS STANU TECHNICZNEGO ZESPOŁÓW POJAZDU****KABINA KIEROWCY - Szkielet i poszycia zewn trzne**

L.p.	Nazwa elementu	L / P	Rodzaj uszkodzenia	Opis	Fot. nr
1	Błotnik przedni	P	Zarysowania powłoki lakierowej		
2	Pokrywa przednia		Zarysowania powłoki lakierowej		
3	Drzwi boczne przednie	L	Zarysowania powłoki lakierowej		
4	Drzwi boczne tylne	L	Zarysowania powłoki lakierowej		
5	Drzwi boczne tylne	P	Zarysowania powłoki lakierowej		
6	Drzwi tyłu nadwozia		Zarysowania powłoki lakierowej		

Na pozostałych elementach oblacowania bryły nadwozia stwierdzono równie typowe dla jego okresu eksploatacji uszkodzenia powłoki lakierowej ( zarysowania, odpryski, itp.).  
Szczegółowy stan pojazdu zobrazowany w dokumentacji zdj ciowej.



## KABINA KIEROWCY – Opis powłoki lakierowej

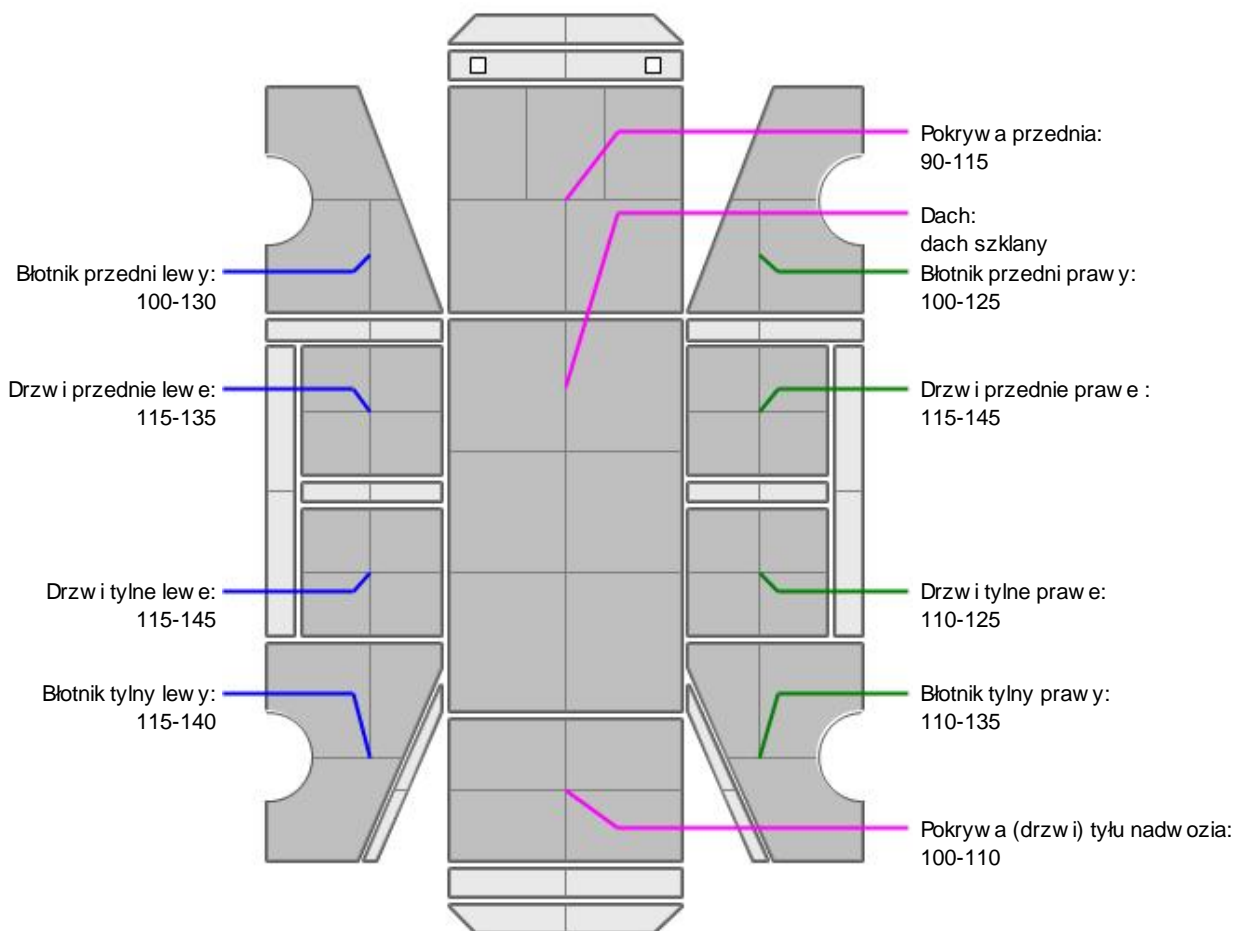

L.p.	Nazwa elementu	L / P	Grubość powłoki [µm]	Opis
1	Pokrywa przednia		90-115	
2	Dach		dach szklany	
3	Błotnik przedni	L	100-130	
4	Drzwi przednie	L	115-135	
5	Drzwi tylne	L	115-145	
6	Błotnik tylny	L	115-140	
7	Błotnik przedni	P	100-125	
8	Drzwi przednie	P	115-145	
9	Drzwi tylne	P	110-125	
10	Błotnik tylny	P	110-135	
11	Pokrywa (drzwi) tyłu nadwozia		100-110	

Podane przedziały grubości powłoki lakierowej, dotyczą punktów pomiarowych. Nie mogą być traktowane jako gwarancja, że grubość powłoki lakierowej w innych punktach nie wykracza poza te przedziały. Pomiar powłoki lakierowej został wykonany urządzeniem bezdźwiękowym w posiadaniu rzeczoznawcy. Pomiar wykonany innym przyrządem może się różnić.



## WYPOSAŻENIE ZEWNĘTRZNE

L.p.	Nazwa elementu	L / P	Rodzaj uszkodzenia	Opis	Fot. nr
1	Zderzak przedni		Zarysowania		
2	Zderzak tylny		Zarysowania		

3	Szyba przednia		Odpryski warstwy zewn trznej		
4	Szyba drzwi bocznych tylnych	L	Zarysowania		
5	Kamera przednia		Zarysowana obudowa		



### KABINA KIEROWCY – Wyposażenie wewn trznie

L.p.	Nazwa elementu	L / P	Rodzaj uszkodzenia	Opis	Fot. nr
1	Poszycie tapicerskie drzwi bocznych tylnych	L	Zarysowania		
2	Tunel rodkowy		Zarysowanie		
3	Tapicerka słupek B	L	Zarysowania		
4	Nakładka progu tylna	P	Zarysowania		
5	Nakładka progu przednia	P	Zarysowania		

Wn trze pojazdu nosi typowe dla jego okresu eksploatacji zabrudzenia oraz zuycie wszystkich elementów.



### ZAWIESZENIE I KOŁA

L.p.	Nazwa elementu	L / P	Rodzaj uszkodzenia	Opis	Fot. nr
1	Tarcza koła tylnego ze stopu lekkiego	L	Zadrapania kraw dzi bocznej		
2	Tarcza koła tylnego ze stopu lekkiego	P	Zadrapania kraw dzi bocznej		

### DOKUMENTY I KOMPLETACJA POJAZDU

- |   |                      |                  |
|---|----------------------|------------------|
| 1 | Kluczyki (ilo sztuk) | 1 szt.           |
| 2 | Dowód rejestracyjny  | NIE okazano skan |

## Zastrzeżenia ograniczające opinie.

Ü Zawarte w niniejszej Ocenie/Raporcie informacje (w tym dotyczące wyposażenia) służy jedynie ogólnym celom informacyjnym. Ocena/Raport nie może być zatem traktowana jako oferta w rozumieniu przepisów Kodeksu Cywilnego oraz opisu towaru ani zapewnienia w rozumieniu art. 4 Ustawy z dnia 27 lipca 2002 roku o szczególnych warunkach sprzedaży konsumenckiej.

Ü Ocena/Raport została sporządzona w celu ustalenia istnienia albo nieistnienia uszkodzeń nieakceptowalnych podczas korzystania z samochodu lub innych okoliczności uzgodnionych w zleceniu. Ocena/Raport nie obejmuje typowych uszkodzeń wynikających z eksploatacji samochodu oraz jego standardowego zużycia.

Ü Jeżeli chcesz traktować ten dokument jako źródło wiedzy o samochodzie przy jego zakupie, czynisz to na własną odpowiedzialność. Rzeczoznawca sp.j. nie ponosi odpowiedzialności za takie użycie tej Oceny/Raporu.

Ü Niniejsza wycena służy wyłącznie do oszacowania wartości rynkowej przedmiotu wyceny i nie może być wykorzystywana do żadnego innego celu, ni wymienionego powyżej. W szczególności wycena nie może stanowić podstawy do oceny cech i stanu wycenianego obiektu przy jego zakupie.

Ü Rzeczoznawca nie bierze na siebie odpowiedzialności za wady ukryte (prawne i fizyczne) oraz ewentualne skutki wynikające z dalszego użytkowania przedmiotu wyceny, a także za skutki wykorzystania samej wyceny.

Ü Powyższa wycena nie jest ekspertyzą stanu technicznego przedmiotu wyceny i za taką nie może być uznawana, w szczególności nie może być traktowana jako gwarancja sprzedaży przedmiotu wyceny za oszacowaną wartość.

Ü Wycenę przeprowadzono w oparciu o dostarczoną dokumentację oraz badanie organoleptyczne wycenianego obiektu. Nie prowadzono badań diagnostycznych oraz weryfikacji warsztatowej przedmiotu wyceny.

Ü Nie stwierdzono dodatkowych niesprawności i/lub uszkodzeń i/lub braków w zakresie możliwym do ustalenia w warunkach oględzin tj. bez dostępu do spodu pojazdu, specjalistycznego sprzętu diagnostycznego, jazdy próbnej wykonanej w warunkach drogowych z obciążeniem.

Ü Rzeczoznawca podczas oględzin poza warszatem nie jest w stanie stwierdzić wypadkowej przeszłości pojazdu. W przypadku podwyższonych wartości pomiarów powłoki lakierowej, konieczna jest ekspertyza w warunkach warsztatowych.

Ü Rok produkcji pojazdu - nie weryfikowano. Przyjeto w oparciu o dane przekazane przez Zleceniodawcę.

Ü Niniejsza wycena nie może być publikowana w całości w jakimkolwiek dokumencie bez zgody wykonawców i bez uzgodnienia z nimi formy i treści takiej publikacji. Zakaz publikacji nie dotyczy posługiwania się wyceną w umowach cywilno-prawnych zawieranych przez zleceniodawcę i dotyczących przedmiotu.

Ü Przed odbiorem pojazdu, kupujący zobowiązany jest do konfrontacji rzeczywistego stanu z informacjami zawartymi w wycenie. Odbiór przedmiotu jest równoznaczny ze zrzeczeniem się wszelkich roszczeń, co do stanu technicznego.

Ü Nie badano poprawności i/lub budowy numerów identyfikacyjnych/seryjnych obiektu oraz nie weryfikowano prawdziwości danych obiektu.

Ü Niniejsza wycena nie może być traktowana jako gwarancja sprzedaży przedmiotu wyceny za oszacowaną wartość.

Ü W przypadku ujawnienia dodatkowych informacji dotyczących przedmiotowego pojazdu, niedostępnych w czasie wykonywania niniejszej opinii, zaprezentowane stanowisko może ulec zmianie.

Ü W opinii założono, że nie wykryto żadnych faktów, które mogłyby istotnie wpływać na wartość wycenionego pojazdu, jeżeli w opisie pojazdu nie widnieje inaczej.

Ü Rzeczoznawca nie ponosi odpowiedzialności za ewentualne błędy wynikające z przedstawionych informacji otrzymanych od użytkownika/sprzedawcy/zamawiacza wyceny, jeżeli brak podstaw do kwestionowania ich zgodnie ze stanem rzeczywistym lub te ustalenie stanu rzeczywistego przez rzeczoznawcę było niemożliwe lub znacznie utrudnione.

Ü Wyposażenie standardowe wg. Info - Ekspert/Eurotax. Rzeczoznawca nie ponosi odpowiedzialności za ewentualne błędy programu. Opis stanu technicznego pojazdu jest ważny na dzień oględzin. Rzeczoznawca nie bierze odpowiedzialności za zmiany stanu pojazdu wynikające z dalszej eksploatacji lub postoju (np. uszkodzenie akumulatora, powiększenie lub powstanie ognisk korozji, uszkodzenie układu hamulcowego, itp.)

Ü Jeżeli elementy jednostki napędowej, układu przeniesienia napędu itp., są rozmontowane, rzeczoznawca nie weryfikuje kompletności poszczególnych układów. Możliwość wystąpienia braków w kompletacji (np. ze względu na wykorzystanie unieruchomionego pojazdu jako „dawcy części”).

Ü Nie weryfikowano odczytanego stanu drogomierza z zapisami w urządzeniach elektronicznych pojazdu.

Ü Nie weryfikowano gwarancji, statusu pakietów serwisowych i kompletności w zakresie sprzętu dodatkowego, z którym przedmiot był zamówiony.

Ü Ustalenie wszystkich uszkodzeń, wad i braków w ukończeniu pojazdu nie jest możliwe w warunkach parkingowych, konieczna weryfikacja w warunkach warsztatowych. Warunki w jakich przeprowadzono oględziny pojazdu uniemożliwiają dokładne określenie jego sprawności oraz kompletności.

Ü Nie dostarczono specyfikacji wyposażenia fabrycznego wycenianego pojazdu. Mając na uwadze powyższe wyposażenie zostało ustalone na podstawie oględzin z natury. Aby ustalić specyfikację fabryczną wyposażenia należy zwrócić się do dealera. Nie można wykluczyć, że mogły wystąpić różnice w wyposażeniu.

*Dokument wystawiony elektronicznie, ważny bez podpisu*



**DOKUMENTACJA FOTOGRAFICZNA**



Fot. nr 1



Fot. nr 2



Fot. nr 3



Fot. nr 4



Fot. nr 5



Fot. nr 6



Fot. nr 7



Fot. nr 8



Fot. nr 9



Fot. nr 10



Fot. nr 11

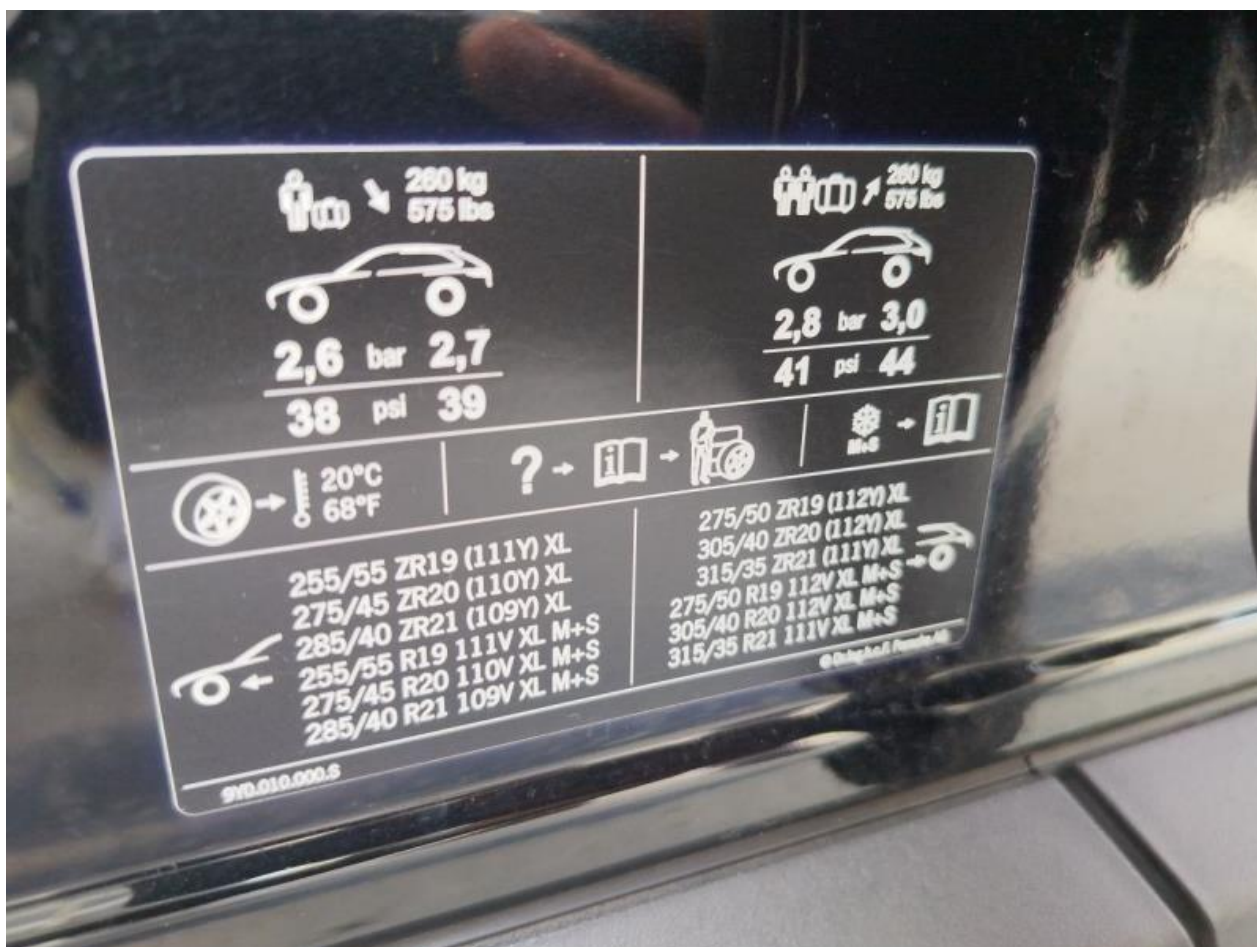

Fot. nr 12



Fot. nr 13



Fot. nr 14



Fot. nr 15



Fot. nr 16



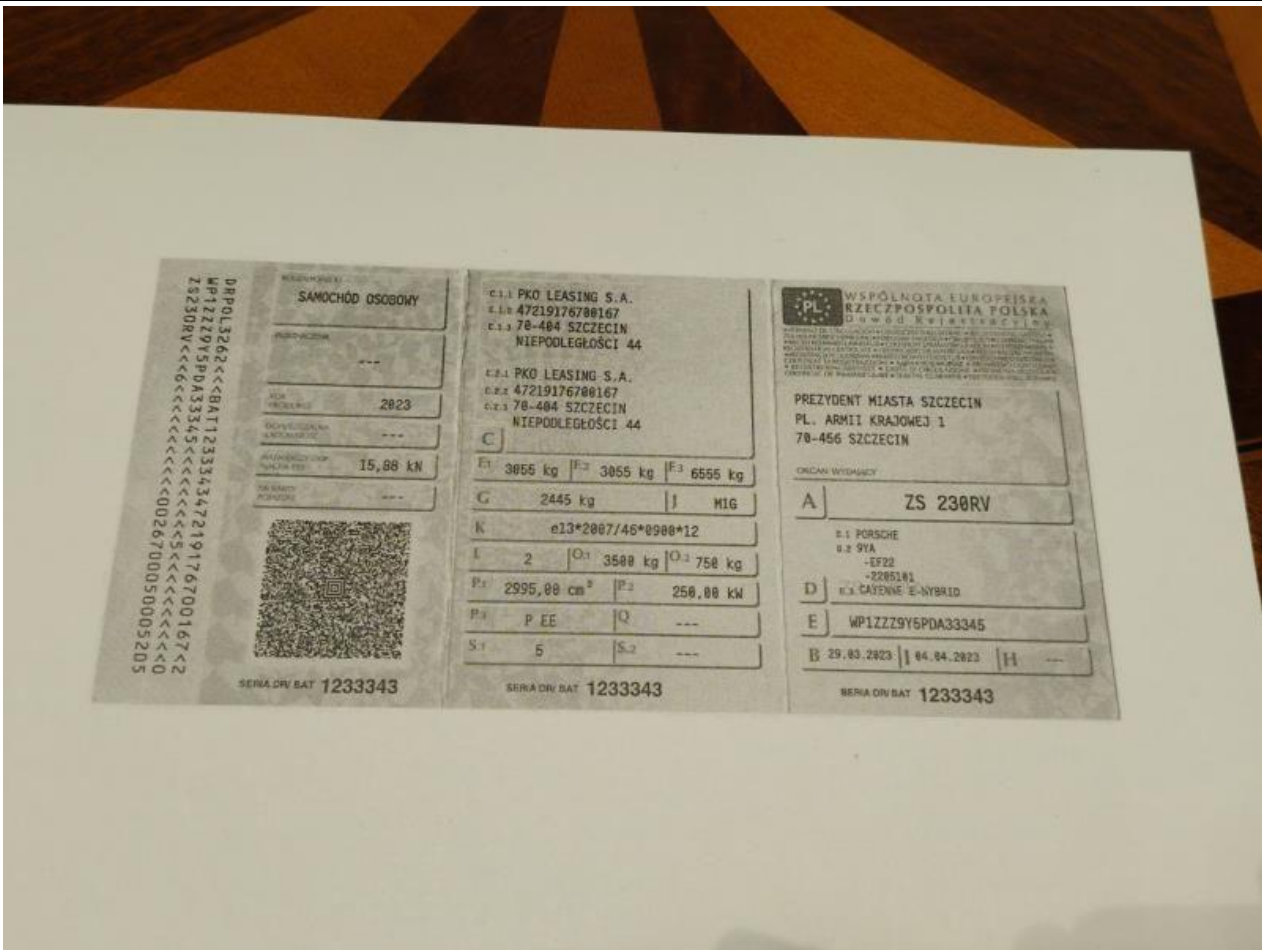

Fot. nr 17

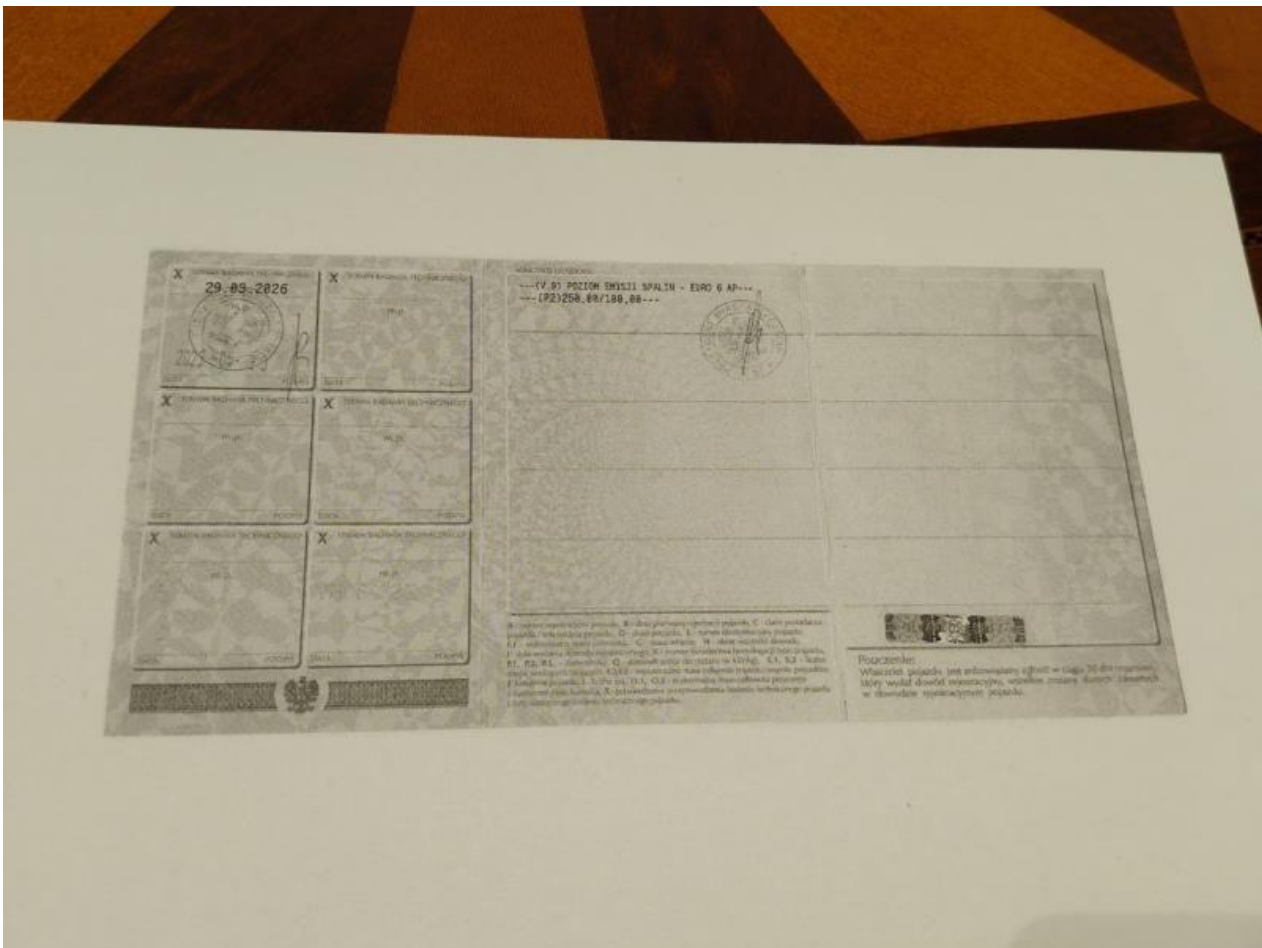

Fot. nr 18



Fot. nr 19



Fot. nr 20



Fot. nr 21



Fot. nr 22



Fot. nr 23



Fot. nr 24



Fot. nr 25



Fot. nr 26



Fot. nr 27



Fot. nr 28



Fot. nr 29



Fot. nr 30



Fot. nr 31

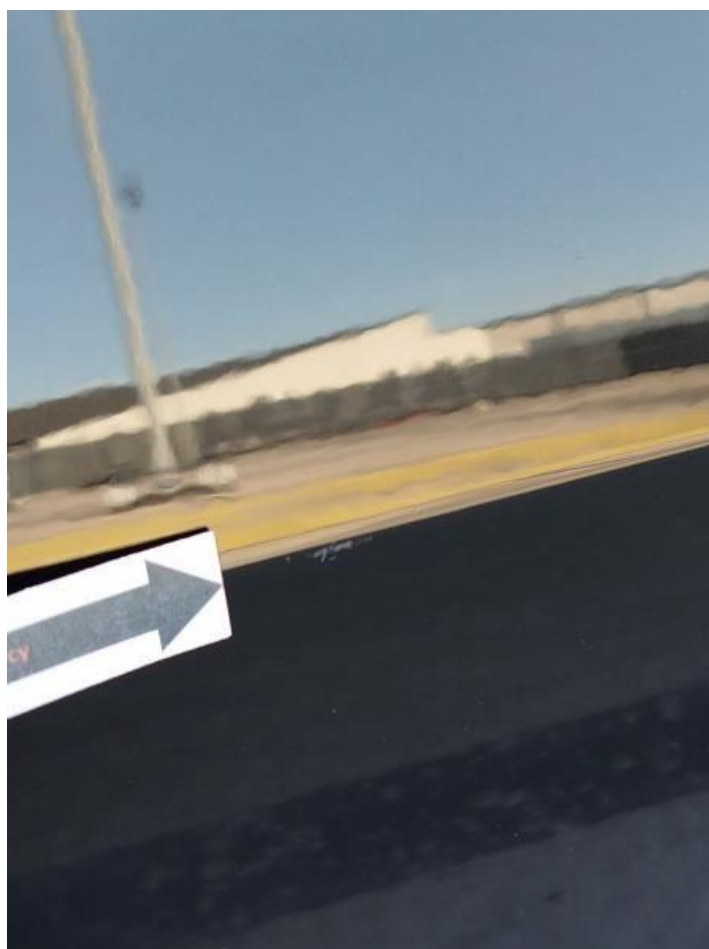

Fot. nr 32





Fot. nr 33



Fot. nr 34



Fot. nr 35



Fot. nr 36



Fot. nr 37



Fot. nr 38



Fot. nr 39



Fot. nr 40



Fot. nr 41



Fot. nr 42



Fot. nr 43



Fot. nr 44



Fot. nr 45



Fot. nr 46



Fot. nr 47



Fot. nr 48





Fot. nr 49



Fot. nr 50



Fot. nr 51



Fot. nr 52



Fot. nr 53



Fot. nr 54



Fot. nr 55



Fot. nr 56



Fot. nr 57



Fot. nr 58



Fot. nr 59



Fot. nr 60



Fot. nr 61

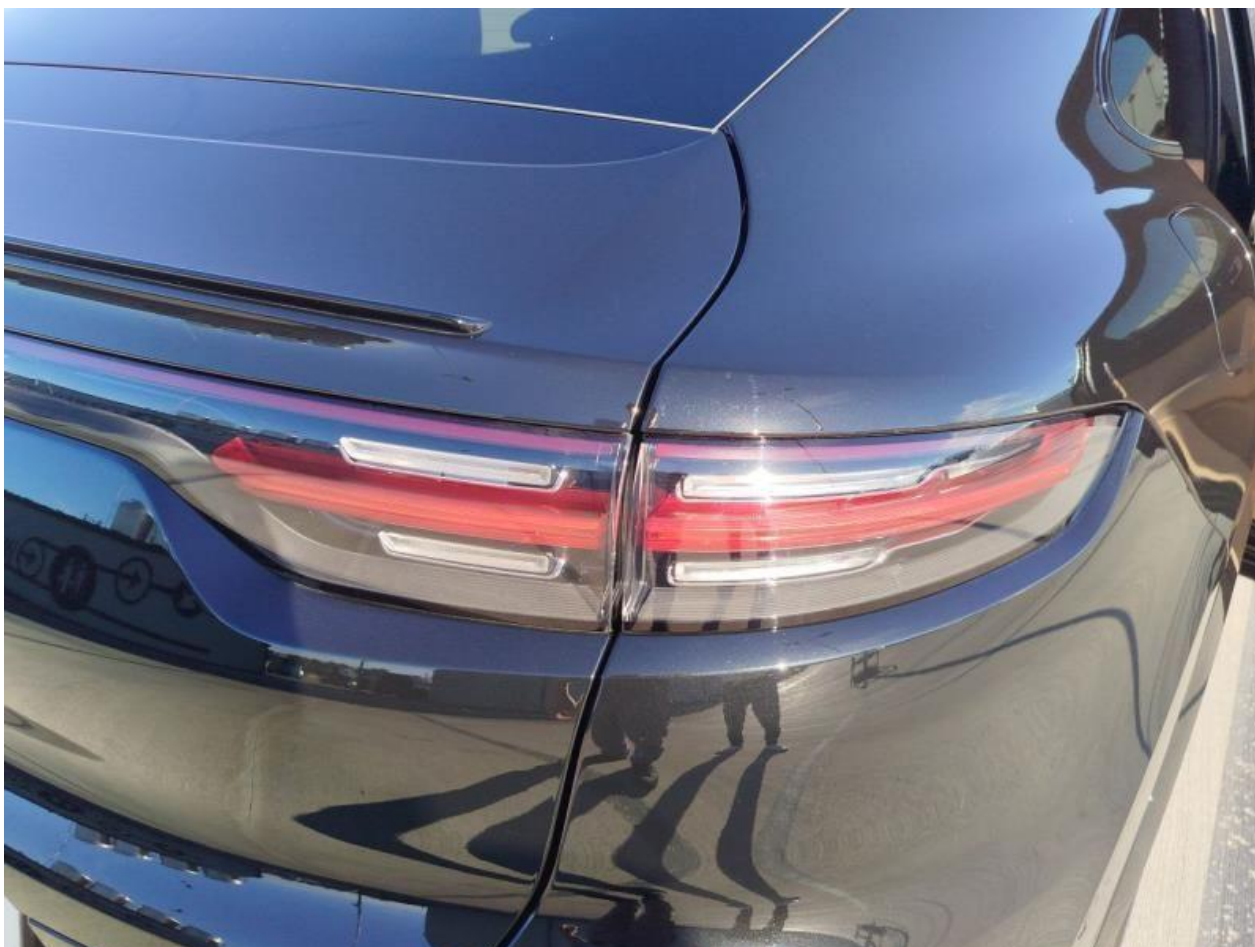

Fot. nr 62



Fot. nr 63



Fot. nr 64





Fot. nr 65



Fot. nr 66



Fot. nr 67



Fot. nr 68



Fot. nr 69

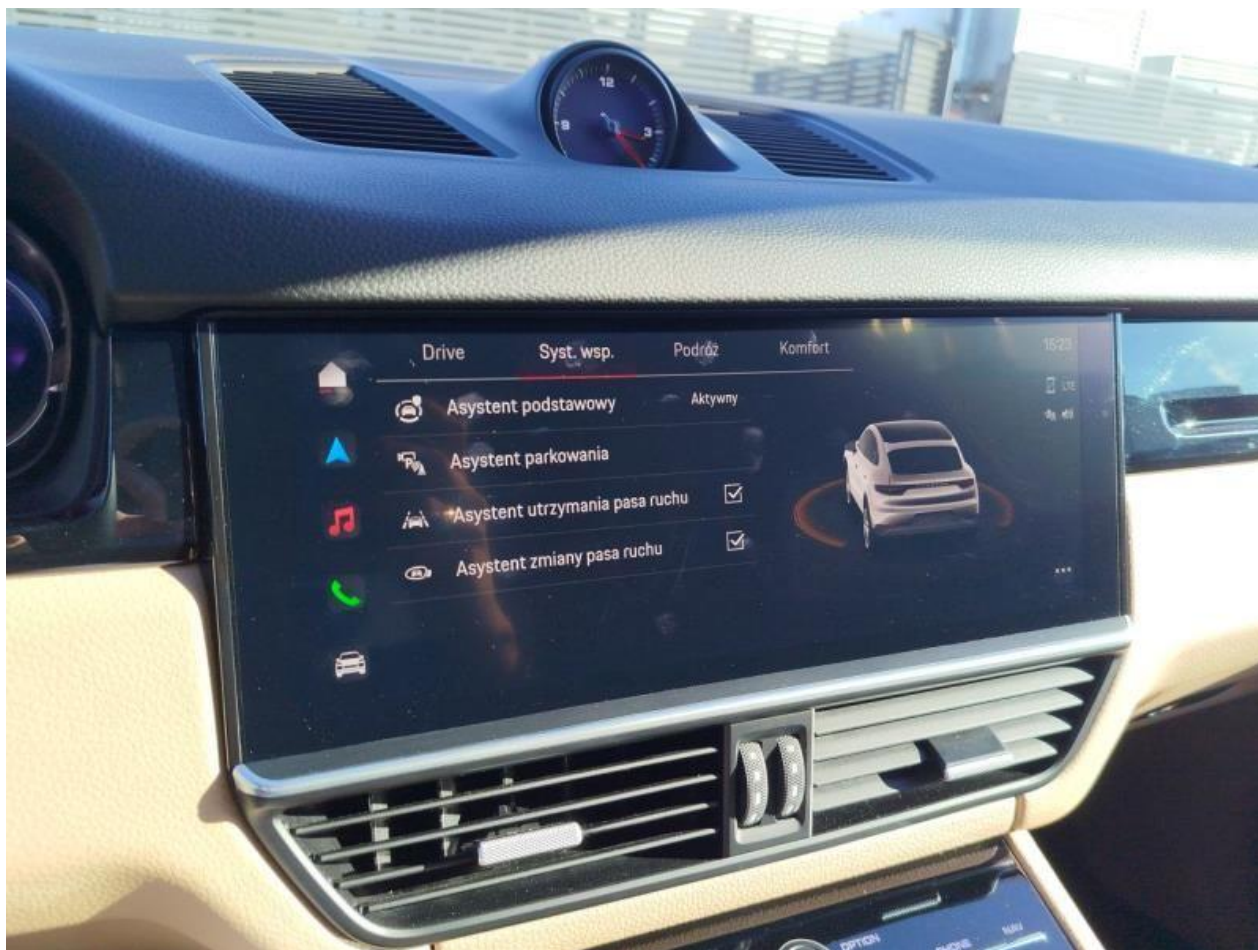

Fot. nr 70



Fot. nr 71



Fot. nr 72



Fot. nr 73



Fot. nr 74



Fot. nr 75



Fot. nr 76



Fot. nr 77



Fot. nr 78



Fot. nr 79



Fot. nr 80





Fot. nr 81



Fot. nr 82

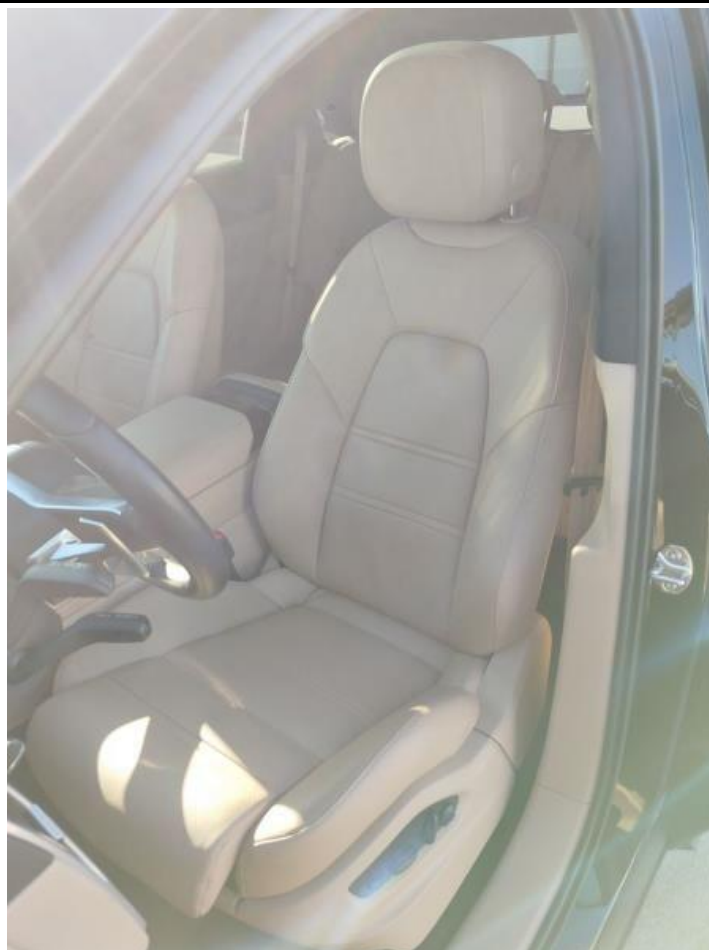

Fot. nr 83



Fot. nr 84



Fot. nr 85



Fot. nr 86



Fot. nr 87



Fot. nr 88



Fot. nr 89



Fot. nr 90



Fot. nr 91



Fot. nr 92



Fot. nr 93



Fot. nr 94

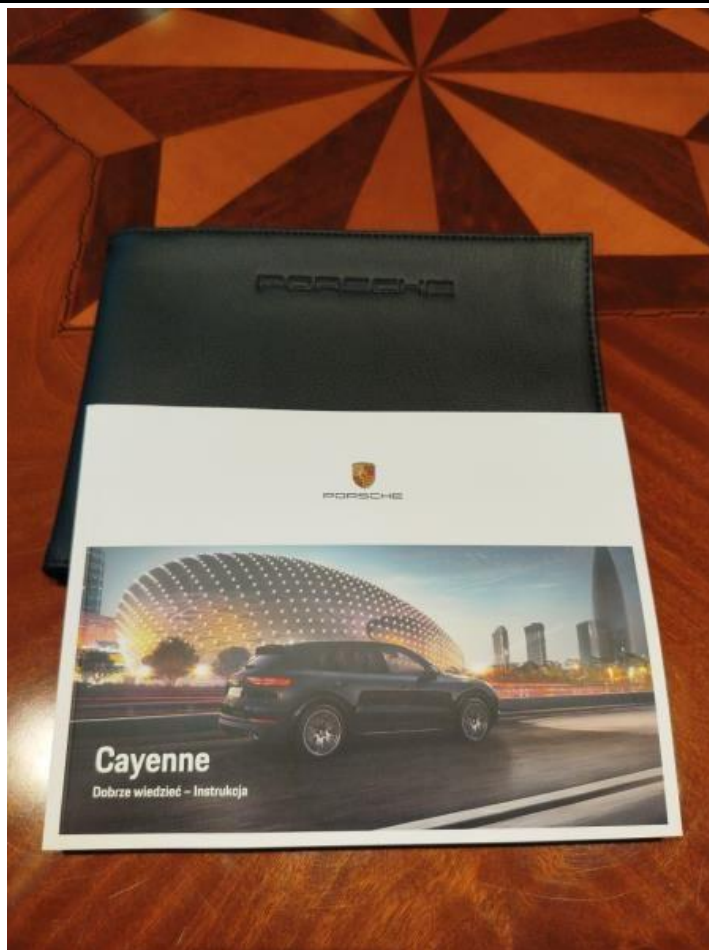

Fot. nr 95

*Dokument wystawiony elektronicznie, wamy bez podpisu*